

# MÓVEL 1

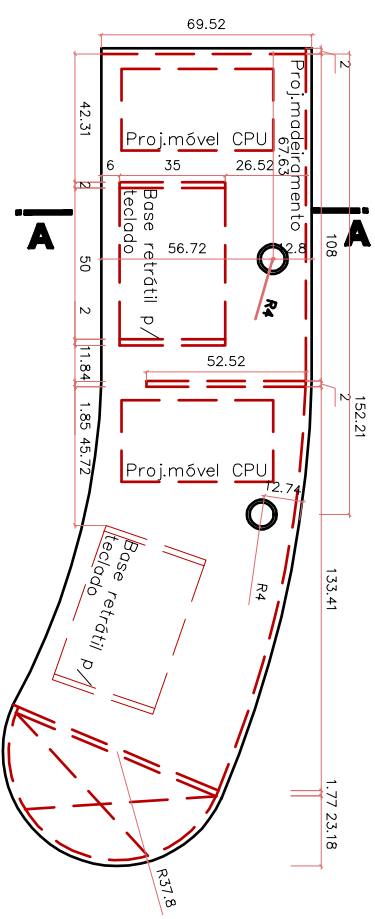
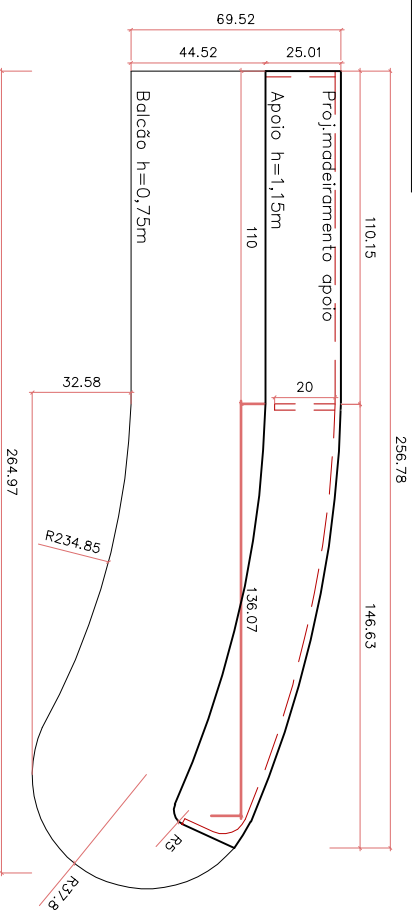

## VISTA SUPERIOR

ESCALA 1/25

## VISTA MADEIRAMENTO

ESCALA 1/25

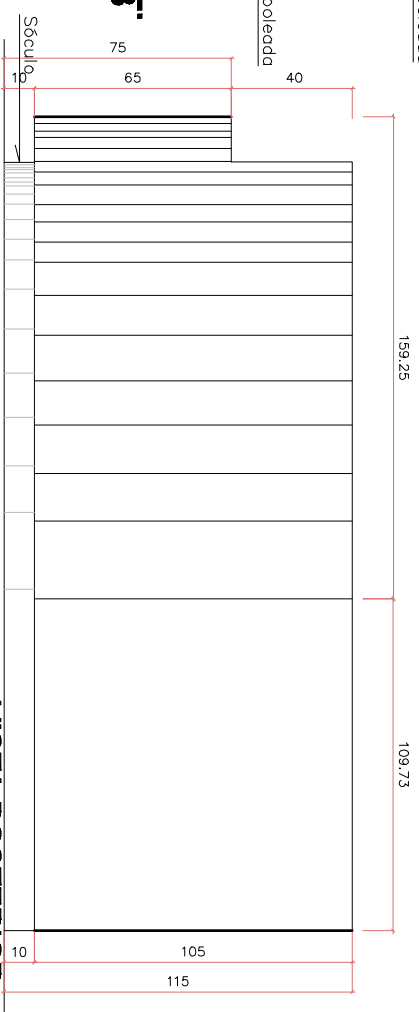
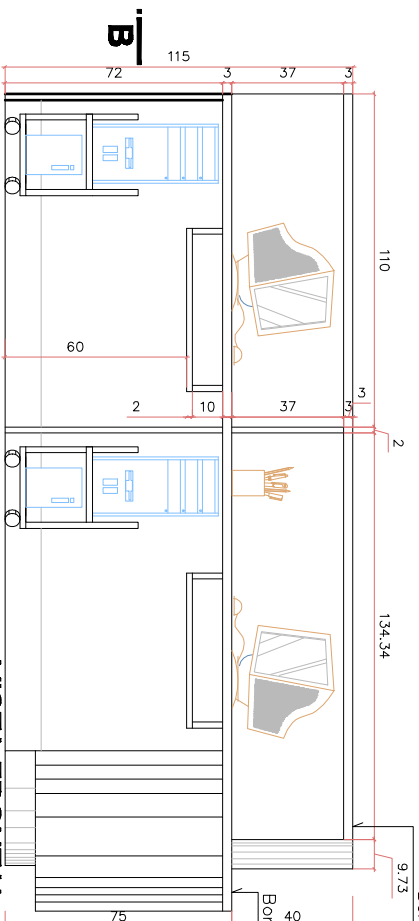

## VISTA FRONTAL

ESCALA 1/25

## VISTA POSTERIOR

ESCALA 1/25

 <p>MINISTÉRIO DA EDUCAÇÃO UNIVERSIDADE FEDERAL DE SANTA MARIA HOSPITAL UNIVERSITÁRIO DE SANTA MARIA NÚCLEO DE APOIO À QUALIDADE E APOIO GERENCIAL SERVIÇO DE ARQUITETURA HOSPITALAR</p>	<p>OBRA</p> <p><b>MOBILIÁRIO RADIOTERAPIA</b></p> <p>PROPRIETÁRIO <b>HUSM - Hospital Universitário de Santa Maria</b></p> <p>LOCALIZAÇÃO Av. Roraima, Campus Universitário - Camobi, Santa Maria/RS</p>	<p>RESPONSÁVEL TÉCNICO</p> <p>Arq. FABIOLA PINTO PARDINI</p> <p>PRANCHA <b>PLANTA BAIXA - LOCALIZAÇÃO DOS MÓVEIS A SEREM EXECUTADOS</b></p>	<p>CREA – 107.096/RS</p> <p>DESENHO: Arq. F. Pardini Acad. Arq. Alice Klotz</p>	<p>LEGENDA</p> <p><input checked="" type="checkbox"/> EXISTENTE <input type="checkbox"/> A DEMOLIR <input checked="" type="checkbox"/> A CONSTRUIR</p> <p>- CONTERNA MEDIDAS E NÍVEIS NO LOCAL; - NÃO TIRAR MEDIDAS E NÍVEIS POR BOLA.</p>	<p>DATA</p> <p>Set/2009</p>
---	---	---	---	--	-----------------------------